

TAMAI, Test Autoevaluativo Multifactorial de Adaptación Infantil

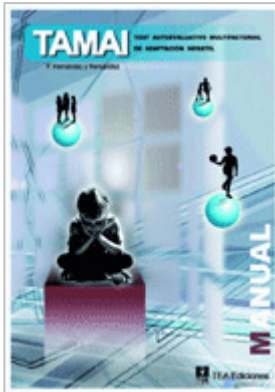

P. Hernández-Guanir

Aplicación: Individual y colectiva.

Tiempo: Variable, de 30 a 40 minutos.

Edad: De 8 años en adelante.

El TAMAI está destinado a la apreciación del grado de adaptación, ofreciendo la novedad de distinguir, en cada uno de los aspectos clásicos de ésta, unos subfactores que se asocian entre sí formando conglomerados o clusters que permiten determinar las raíces de la inadaptación. También incluye la evaluación de las actitudes educadoras de los padres.

Este instrumento proporciona información de las siguientes áreas: **Inadaptación general, Inadaptación personal, Inadaptación escolar, Inadaptación social, Insatisfacción familiar, Insatisfacción con los hermanos, Educación adecuada del padre, Educación adecuada de la madre, Discrepancia educativa, Pro-imagen y Contradicciones.**

Además el TAMAI completa la información de las áreas anteriores mediante diversas subescalas específicas tales como **Infravaloración, Regresión, Indisciplina, Conflicto con las normas, Desconfianza social, Relaciones con los padres, Insatisfacción con el ambiente familiar, Hipomotivación, Somatización, Depresión, Timidez, Introversión, Educación adecuada del padre o Educación adecuada de la madre,** entre otras.

Es una de las pruebas más utilizadas por los profesionales españoles e hispanoamericanos para evaluar la posible existencia de problemas o trastornos en niños y jóvenes tanto en el área personal, como escolar, social y familiar. Y ello, no solo como instrumento de diagnóstico o evaluación, sino como herramienta de valoración del cambio en diferentes programas de intervención.

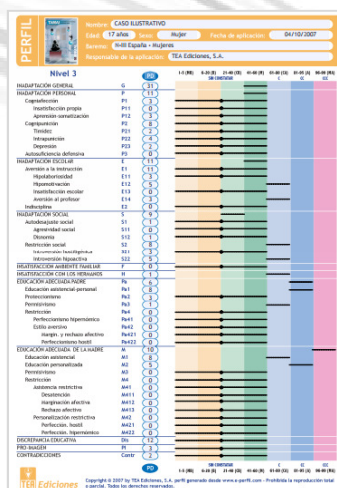

Perfil que se obtiene mediante la corrección con TEA Corrige